



Ce document a été mis en ligne par l'organisme [FormaV](#)®

Toute reproduction, représentation ou diffusion, même partielle, sans autorisation préalable, est strictement interdite.

Pour en savoir plus sur nos formations disponibles, veuillez visiter :

www.formav.co/explorer

BREVET PROFESSIONNEL
D'AGENT TECHNIQUE DE PRÉVENTION ET DE SÉCURITÉ

Session 2005

DOSSIER II
12 folios

NOTE

TOTAL DOSSIER II (a)	/26
TOTAL DOSSIER II (b)	/34
NOTE	/60

DOSSIER II (a)

PRÉVENTION ET LUTTE CONTRE L'INCENDIE

Le travail demandé est à effectuer

- I) *en utilisant le présent document*
- II) *et en se référant aux indications données folio 5/12 du dossier I.*

cadre réservé à la correction

Question 1 a	/16
Question 1b	/10
TOTAL DOSSIER II (a)	/26

EXAMEN : BP	Spécialité : AGENT TECHNIQUE DE PRÉVENTION ET DE SÉCURITÉ				
Epreuve : E1 : INTERVENTION SUR UN SITE - E1 A : PRISE EN CHARGE D'UN SITE					
Session : 2005	Repère : D1	Echelle :	Durée : 3 h 00	Coeff. : 4	Folio 1/12
ACADEMIE DE			SUJET - DOSSIER N°2		

1 - a) Matériels et équipement nécessaires dans le bâtiment CHOPIN (16 points)

Type	Nombre	Contraintes (Pourquoi ?)	Référence
RECOUPEMENT DES CIRCULATIONS			
_____	_____	_____	_____
_____	_____	_____	_____
_____	_____	_____	_____
REZ DE CHAUSSÉE _____	_____	_____	_____
ÉTAGE _____	_____	_____	_____
TOTAL _____	_____	_____	_____
MOYENS D'EXTINCTION			
<i>Extincteurs</i> _____	_____	_____	_____
_____	_____	_____	_____
_____	_____	_____	_____
REZ DE CHAUSSÉE _____	_____	_____	_____
ÉTAGE _____	_____	_____	_____
TOTAL _____	_____	_____	_____
<i>Extincteurs</i> _____	_____	_____	_____
_____	_____	_____	_____
_____	_____	_____	_____
REZ DE CHAUSSÉE _____	_____	_____	_____
ÉTAGE _____	_____	_____	_____
TOTAL _____	_____	_____	_____
DÉTECTION INCENDIE			
SSI TYPE : _____	_____	_____	_____
_____	_____	_____	_____
_____	_____	_____	_____
_____	_____	_____	_____
_____	_____	_____	_____

EXAMEN : BP	Spécialité : AGENT TECHNIQUE DE PRÉVENTION ET DE SÉCURITÉ				
Epreuve : E1 : INTERVENTION SUR UN SITE - E1 A : PRISE EN CHARGE D'UN SITE					
Session : <i>2025</i>	Repère : D1	Echelle :	Durée : 3 h 00	Coeff. : 4	Folio 2/12
ACADEMIE DE			SUJET - DOSSIER N°2		

Détection incendie (suite)

Détecteurs : _____ _____	_____	_____	_____
REZ DE CHAUSSÉE _____	_____	_____	_____
ÉTAGE _____	_____	_____	_____
TOTAL _____	_____	_____	_____
Détecteurs : _____ _____	_____	_____	_____
REZ DE CHAUSSÉE _____	_____	_____	_____
ÉTAGE _____	_____	_____	_____
TOTAL _____	_____	_____	_____
Tableau répéteur d'alarme			
REZ DE CHAUSSÉE _____	_____	_____	_____
ÉTAGE _____	_____	_____	_____
TOTAL _____	_____	_____	_____
Indicateurs d'action			
REZ DE CHAUSSÉE _____	_____	_____	_____
ÉTAGE _____	_____	_____	_____
TOTAL _____	_____	_____	_____

ECLAIRAGE DE SÉCURITÉ

_____	_____	_____	_____
_____	_____	_____	_____
_____	_____	_____	_____
_____	_____	_____	_____
_____	_____	_____	_____
_____	_____	_____	_____
_____	_____	_____	_____
_____	_____	_____	_____
_____	_____	_____	_____

_____ /16 points

1 - b) Positionnement des matériels et équipement nécessaires dans le bâtiment CHOPIN (10 Points)
(Renseigner les plans folios 9 et 10/12)

_____ /10 points

EXAMEN : BP	Spécialité : AGENT TECHNIQUE DE PRÉVENTION ET DE SÉCURITÉ				
Epreuve : E1 : INTERVENTION SUR UN SITE - E1 A : PRISE EN CHARGE D'UN SITE					
Session : 2005	Repère : D1	Echelle :	Durée : 3 h 00	Coeff. : 4	Folio 3/12
ACADEMIE DE			SUJET - DOSSIER N°2		

ÉTAGE		
Ouvrants		
LOCALISATION DES VALEURS		
REZ DE CHAUSSÉE		
ÉTAGE		
LIEUX DE PASSAGE OBLIGÉ		
REZ DE CHAUSSÉE		
ÉTAGE		
AUTRES FACTEURS		
REZ DE CHAUSSÉE		

_____ /9 points

1 - c) Conclusion de l'étude relative au projet d'installation. (1 point)

_____ /1 point

EXAMEN : BP	Spécialité : AGENT TECHNIQUE DE PRÉVENTION ET DE SÉCURITÉ				
Epreuve : E1 : INTERVENTION SUR UN SITE - E1 A : PRISE EN CHARGE D'UN SITE					
Session : 2005	Repère : D1	Echelle :	Durée : 3 h 00	Coeff. : 4	Folio 6/12
ACADEMIE DE			SUJET - DOSSIER N°2		

SYMBLES POUR PLANS
DE PROTECTION
CONTRE L'INCENDIE

COULEUR ROUGE

Extincteurs portatifs



à eau



à eau avec additif



à poudre A.B.C.



à CO 2



détecteur de fumée



détecteur de chaleur



détecteur de flamme



bouton d'alarme



téléphone d'alarme

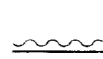

porte coupe-feu



tableau de signalisation

COULEUR VERTE

■ bloc autonome d'éclairage

PAVILLON CHOPIN

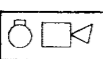
PREMIER ÉTAGE

Echelle : 1/200°

Surface au sol de l'unité d'admission : 756,56 m²

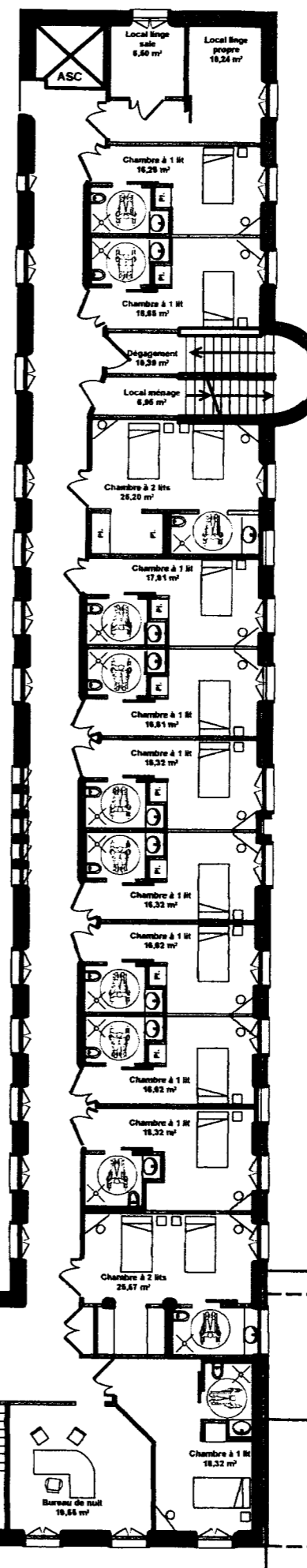
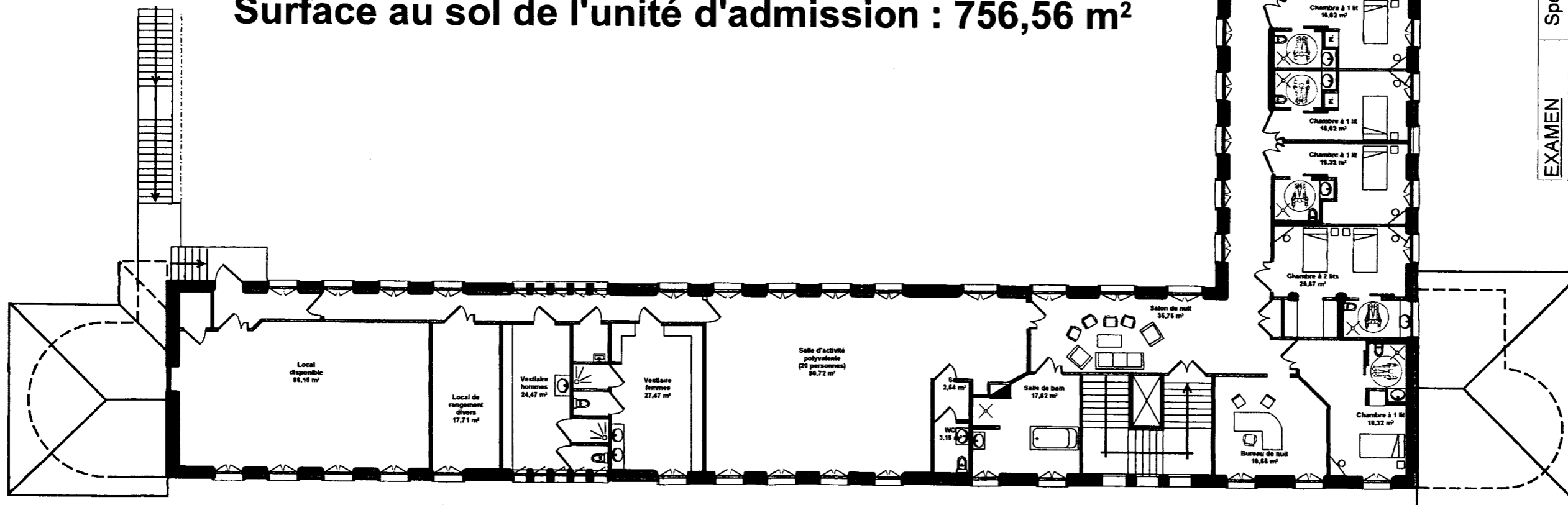

EXAMEN	Spécialité	AGENT TECHNIQUE DE PRÉVENTION ET DE SÉCURITÉ		
	BP	AGENT TECHNIQUE DE PRÉVENTION ET DE SÉCURITÉ		
Epreuve	E1 : INTERVENTION SUR UN SITE - E1a : PRISE EN CHARGE D'UN SITE			
Session : 2005	Repère : D1	Echelle : 1/200	Durée : 3 h 00	Coeff. : 4
ACADÉMIE DE :	Folio 10/12 :			SUJET - DOSSIER N°2

DETECTEURS

- BI** Barrière Immatérielle
- V** Volumétrique
- TC** Tapis contact
- CO** Contact d'ouverture
- BV** Bris de Vitre
- S** Sismique
- T** Thermique
- I** Inclinaison

MOYENS

- UC** Unité centrale
- SI** Sirène Int.
- SE** Sirène Ext.
- AI** Alarme lum. Int.
- AE** Alarme lum. Ext
- TT** Transm. Tél.

VILLA
Rez-de
Chaussée
 Ech : 1/75

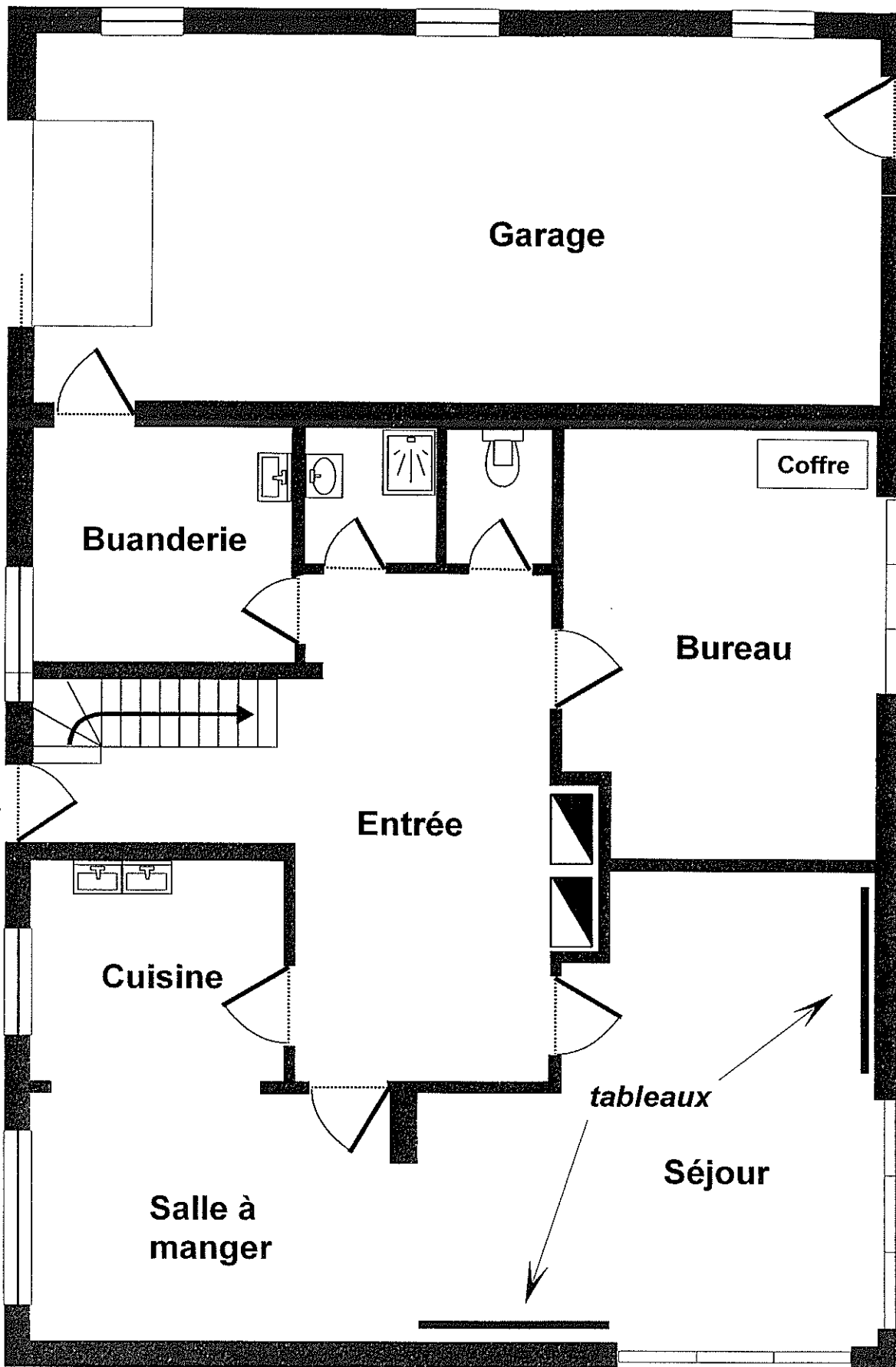
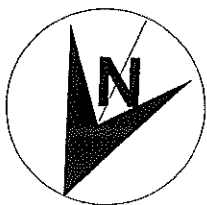

EXAMEN	Spécialité				
BP	AGENT TECHNIQUE DE PRÉVENTION ET DE SÉCURITÉ				
Epreuve	E1 : INTERVENTION SUR UN SITE - E1a : PRISE EN CHARGE D'UN SITE				
Session : 2025	Repère : D1	Echelle : 1/200	Durée : 3 h 00	Coeff. : 4	Folio : 11/12
ACADÉMIE DE :			SUJET - DOSSIER N°2		

DETECTEURS

- BI** Barrière Immatérielle
- V** Volumétrique
- TC** Tapis contact
- CO** Contact d'ouverture
- BV** Bris de Vitre
- S** Sismique
- T** Thermique
- I** Inclinaison

MOYENS

- UC** Unité centrale
- SI** Sirène Int.
- SE** Sirène Ext.
- AI** Alarme lum. Int.
- AE** Alarme lum. Ext
- TT** Transm. Tél.

VILLA

Etage

Ech : 1/75

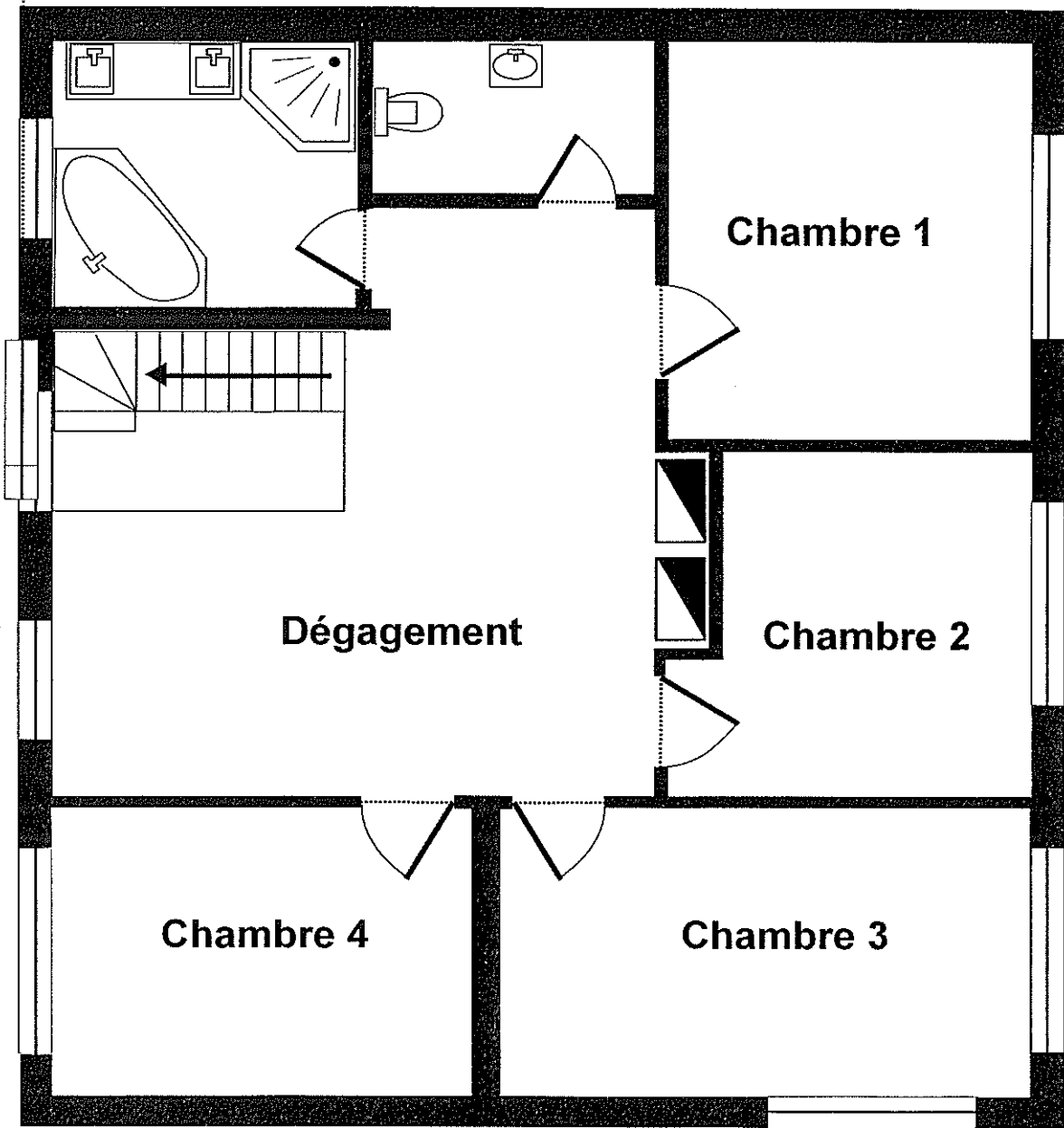

EXAMEN	Spécialité				
BP	AGENT TECHNIQUE DE PRÉVENTION ET DE SÉCURITÉ				
Epreuve	E1 : INTERVENTION SUR UN SITE - E1a : PRISE EN CHARGE D'UN SITE				
Session : <i>2005</i>	Repère : D1	Echelle : 1/200	Durée : 3 h 00	Coeff. : 4	Folio : 12/12
ACADÉMIE DE :			SUJET - DOSSIER N°2		

Copyright © 2026 FormaV. Tous droits réservés.

Ce document a été élaboré par FormaV® avec le plus grand soin afin d'accompagner chaque apprenant vers la réussite de ses examens. Son contenu (textes, graphiques, méthodologies, tableaux, exercices, concepts, mises en forme) constitue une œuvre protégée par le droit d'auteur.

Toute copie, partage, reproduction, diffusion ou mise à disposition, même partielle, gratuite ou payante, est strictement interdite sans accord préalable et écrit de FormaV®, conformément aux articles L.111-1 et suivants du Code de la propriété intellectuelle. Dans une logique anti-plagiat, FormaV® se réserve le droit de vérifier toute utilisation illicite, y compris sur les plateformes en ligne ou sites tiers.

En utilisant ce document, vous vous engagez à respecter ces règles et à préserver l'intégrité du travail fourni. La consultation de ce document est strictement personnelle.

Merci de respecter le travail accompli afin de permettre la création continue de ressources pédagogiques fiables et accessibles.